

auto^[i]

Schweizer Partner für Fahrzeugdaten

Scanner de permis de circulation Installation et utilisation



1. Brancher la souris scanner Dacuda sur un port USB et ôter le film de protection.
2. Mettre le CD d'installation et ouvrir le poste de travail ou l'explorateur de fichiers.
3. Cliquer sut „setup“ pour lancer l'installation.

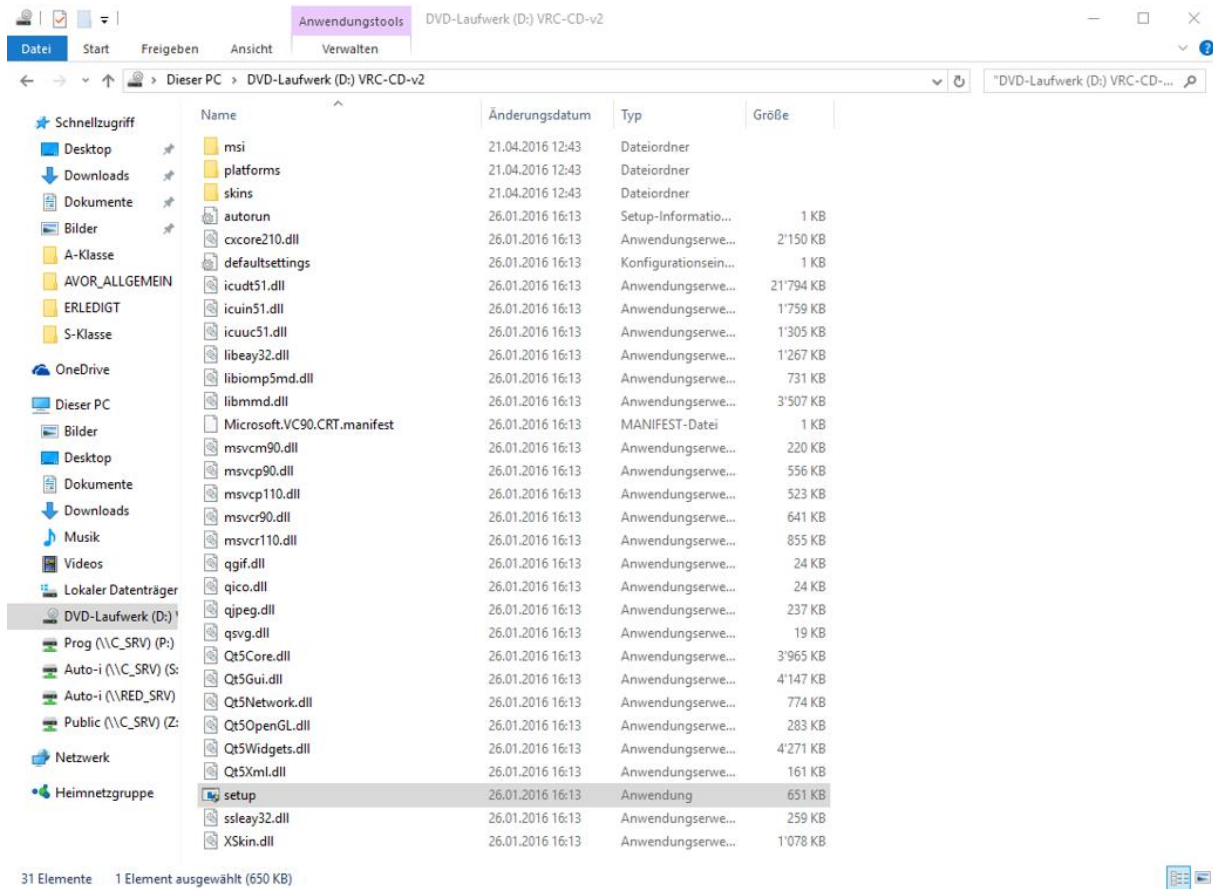

4. Choisir la langue et cliquer sur „Installer“.

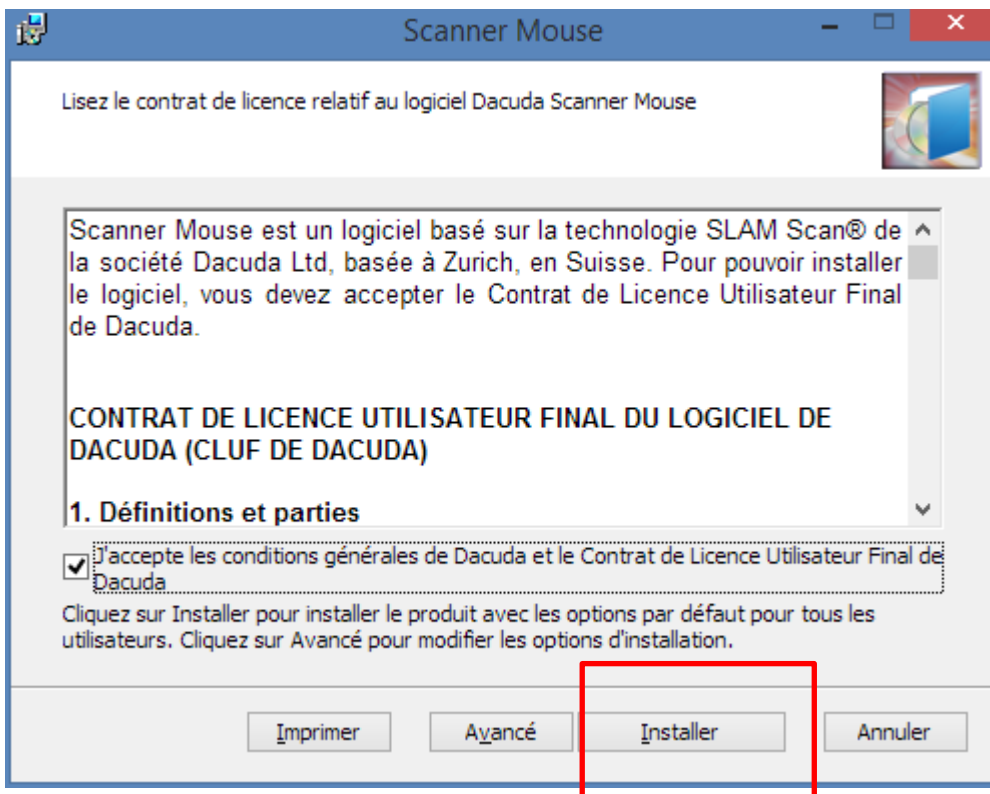
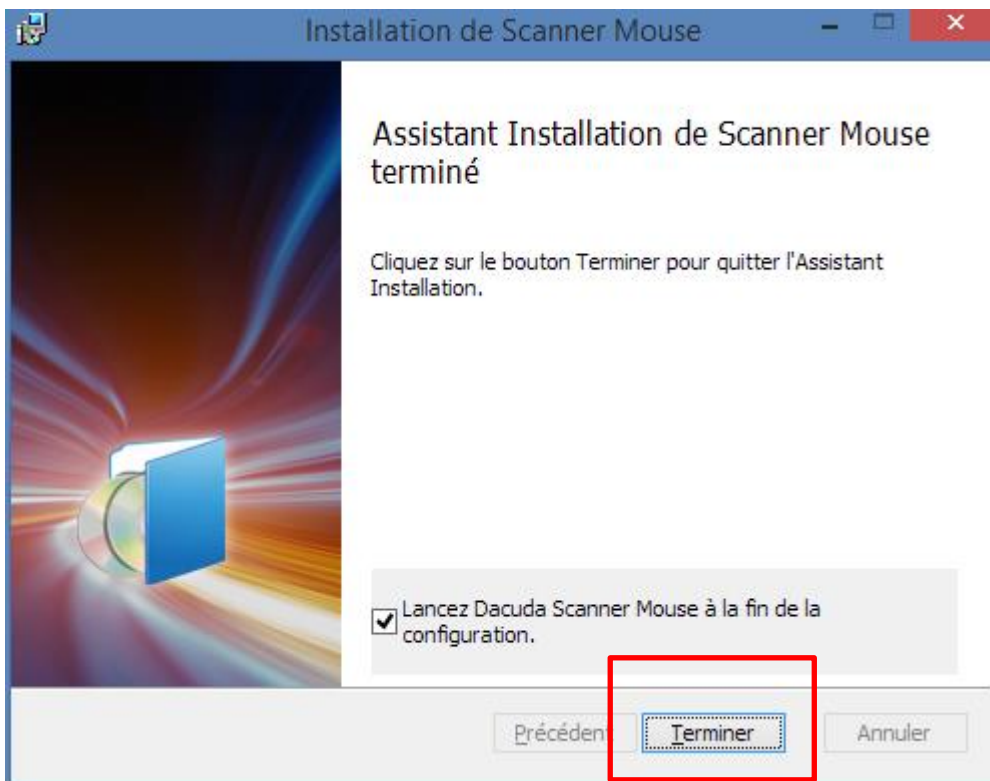

5. Accepter les conditions générales et cliquer sur „Installer“:**6. Dès que l'installation est achevée, cliquer sur „Terminer“.**

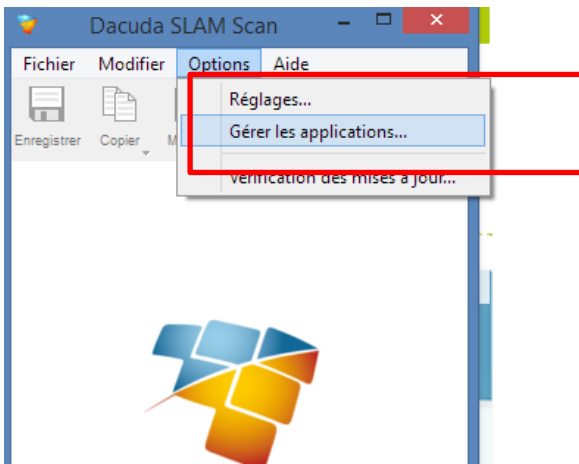
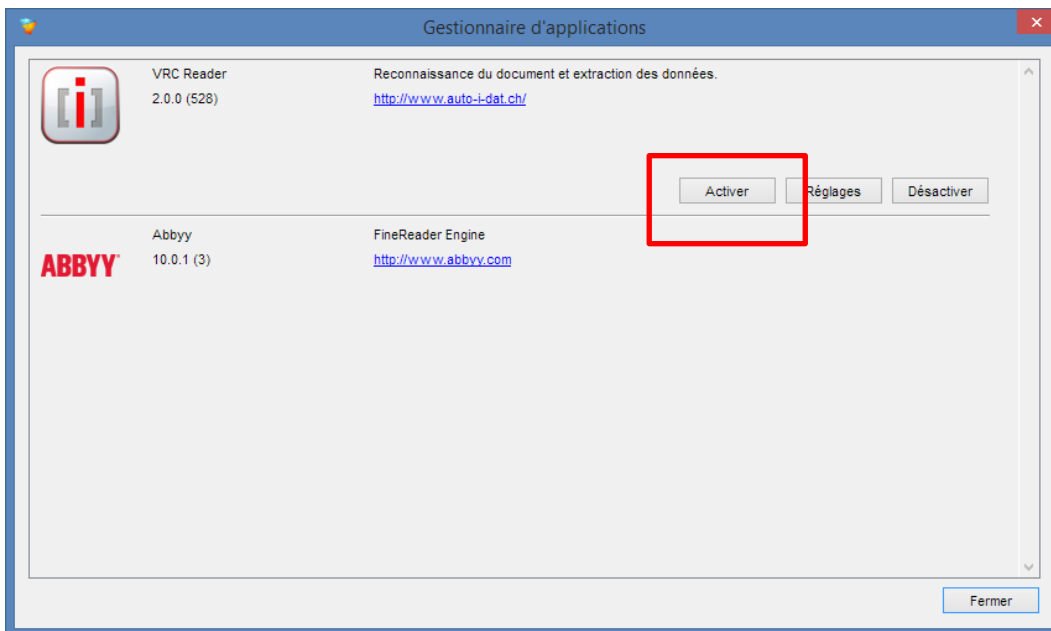
7. Ouvrir le programme Dacuda. Sous „Options“, cliquer „Gérer les applications...“.**8. Cliquer sur „Activer“ et saisir la clef de licence livrée.**

9. Introduire vos données personnelles et le code d'activation (= clef de licence), puis cliquer sur „Envoyer“.

Activation de la licence

Langue: Français

Renseignements personnels:

Prénom * Nom *

Tire Entreprise

Adresse * Code postale *

Lieu * Pays *
Switzerland

Email * Téléphone

Code d'activation: *

En cliquant sur "Envoyer", vous acceptez les [Conditions générales](#).

Envoyer

Etat d'activation:

10. Sous „Gestion des applications...“ choisir „Réglages“ et sélectionner la langue désirée

Gestionnaire d'applications

	VRC Reader 2.0.0 (528)	Reconnaissance du document et extraction des données. http://www.auto-i-dat.ch/
	Abbyy 10.0.1 (3)	FineReader Engine http://www.abbyy.com

Activer Réglages Désactiver

Fermer

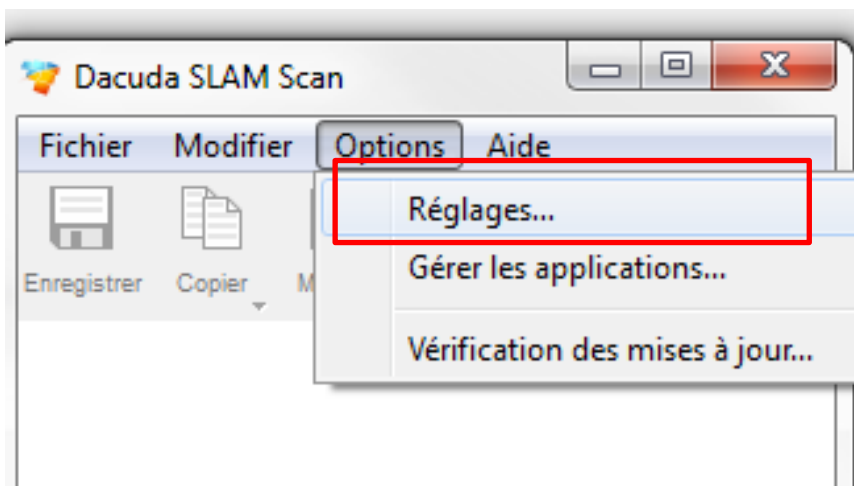
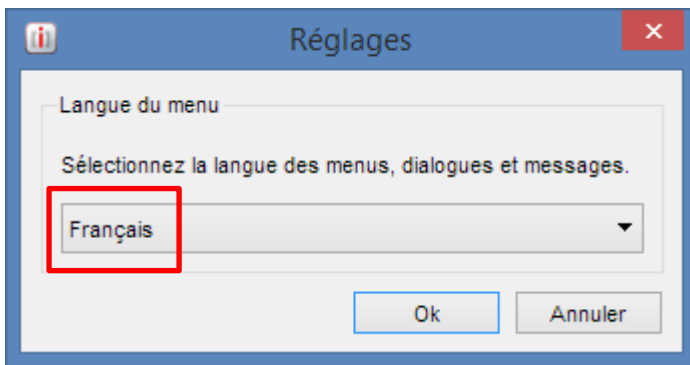

11. Sous „Options“ et „Réglages“ encore choisir la langue du programme du scanner.

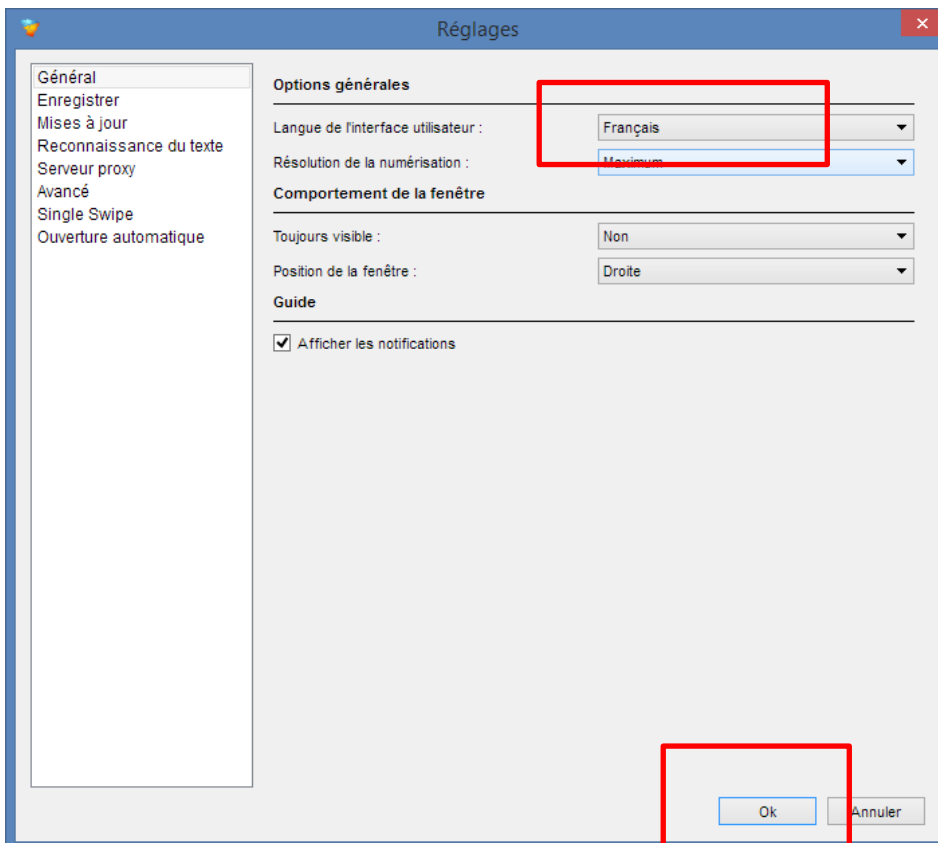

12. L'installation est terminée. La souris scanner Dacuda peut être utilisée. Lancer le commerce d'automobiles auto-i et cliquer dans le menu principal à droite sur „Scanner Mouse“

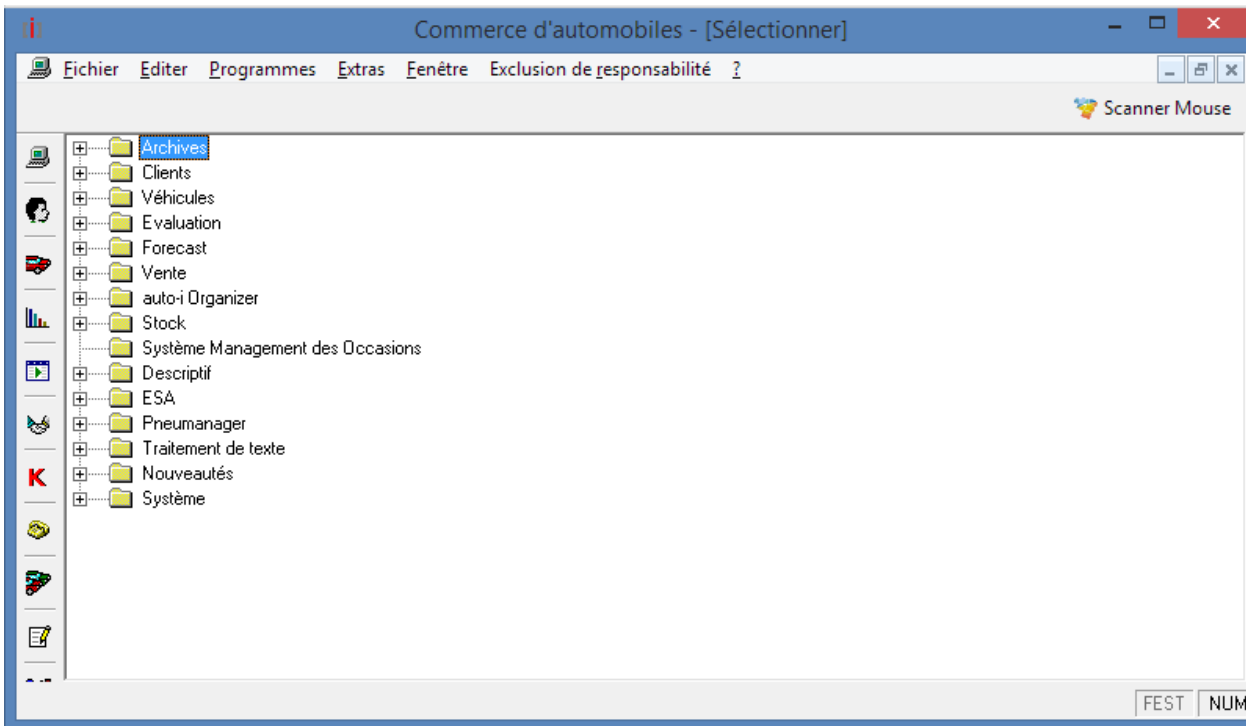

13. Cliquer „Lancer“, presser sur le bouton de la souris et commencer à scanner le permis de circulation avec un mouvement régulier.

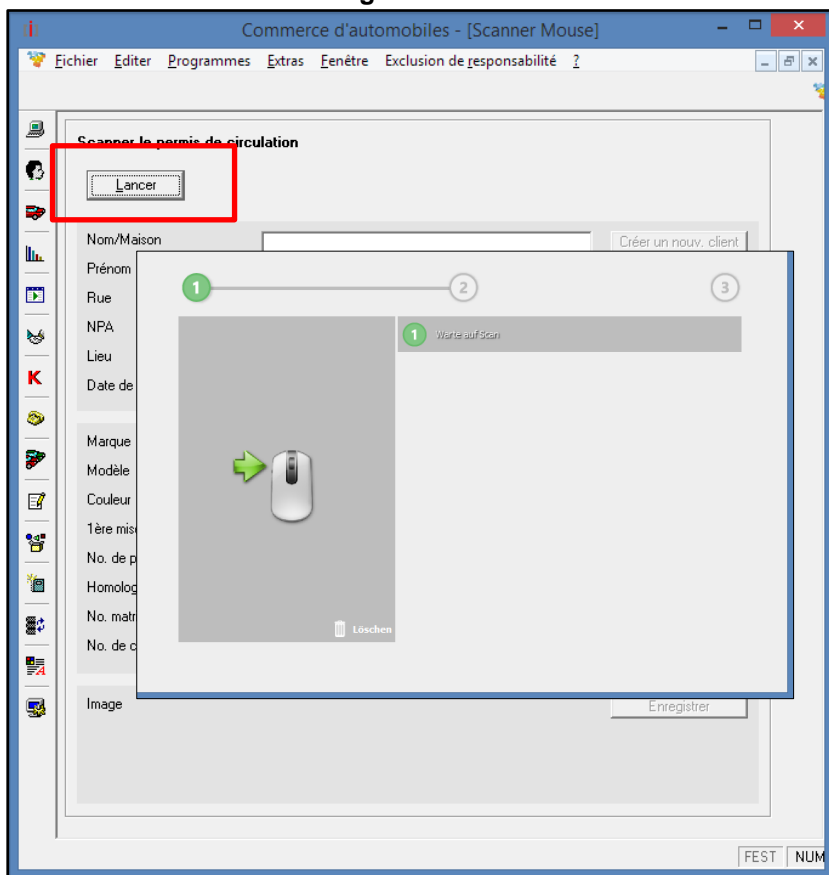

15. Après avoir scanné la permis de circulation, cliquer encore une fois sur le bouton du scanner sur la souris. La reconnaissance des données est lancée.
16. Si les données ont été reconnues, cliquer sur „transmettre le résultat“. En vert, ça signifie que les données sont pertinentes. Le jaune signifie qu'il manque quelque chose. Le rouge signifie que les données ne sont pas correctes. Il est possible de répéter le scan en cliquant sur le bouton scanner de la souris.

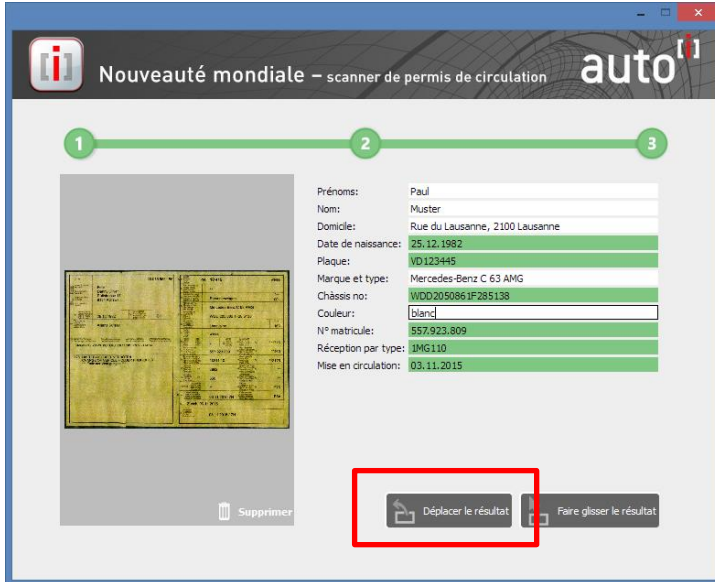

17. Les données sont disponibles pour traitement dans le commerce d'automobiles.

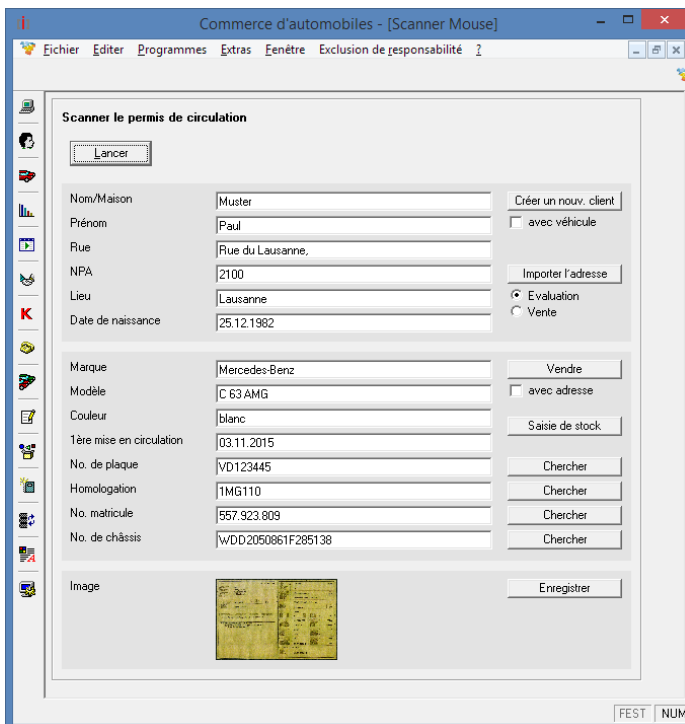

18. Vidéo de formation

A voir sur notre site Internet grâce au lien suivant:

<https://www.youtube.com/watch?v=UBvRYooXy6M>