

auto^[i]

Schweizer Partner für Fahrzeugdaten

Fahrzeugausweis Scanner Installations- und Bedienungsanleitung



1. Schliessen Sie die Dacuda Scanner Maus an einen freien USB Port an Ihrem Computer an und entfernen die Schutzfolie an der Unterseite der Scanner Maus.
2. Legen Sie Installations CD in Ihr Laufwerk und öffnen Sie den Arbeitsplatz oder Explorer.
3. Mit Klick auf die „Setup“ Datei starten Sie die Installation.

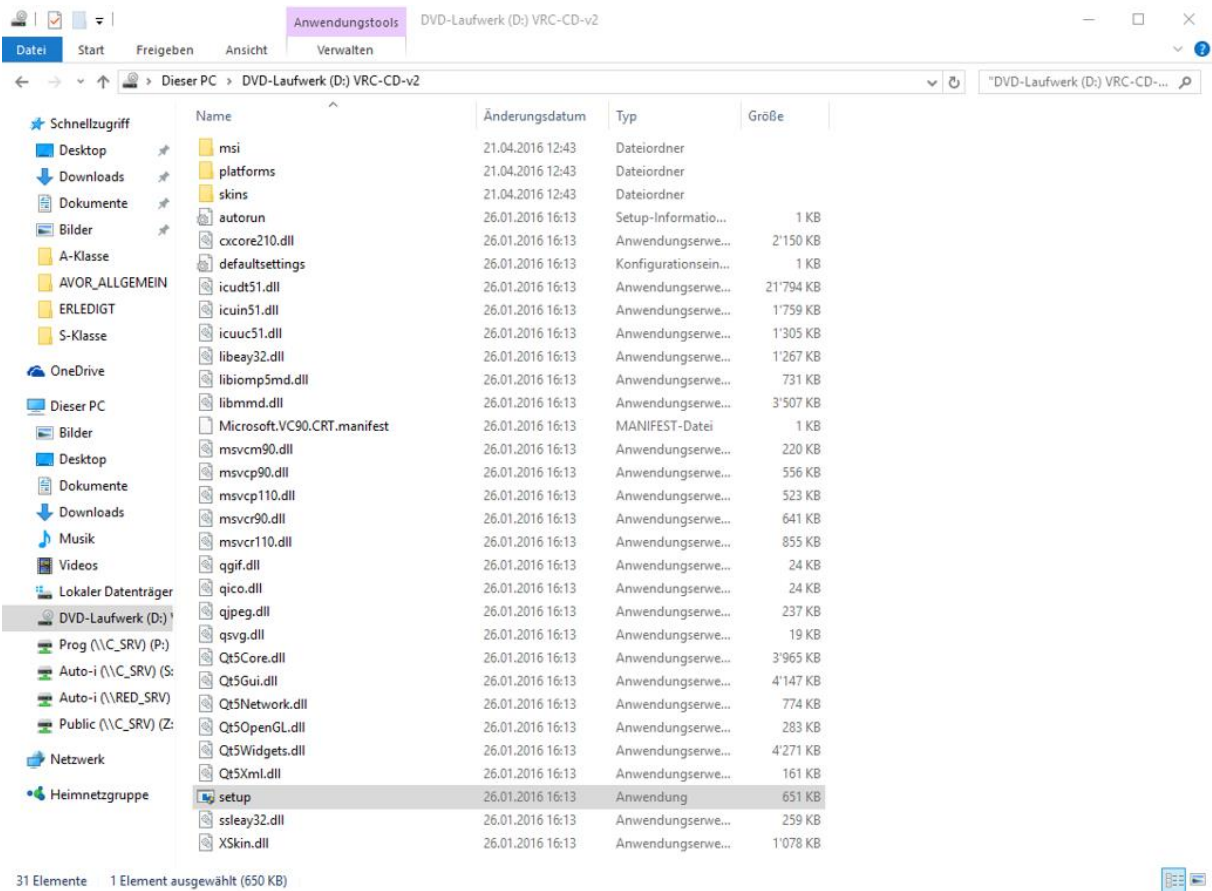

4. Wählen Sie die gewünschte Sprache und klicken Sie auf „Installieren“.

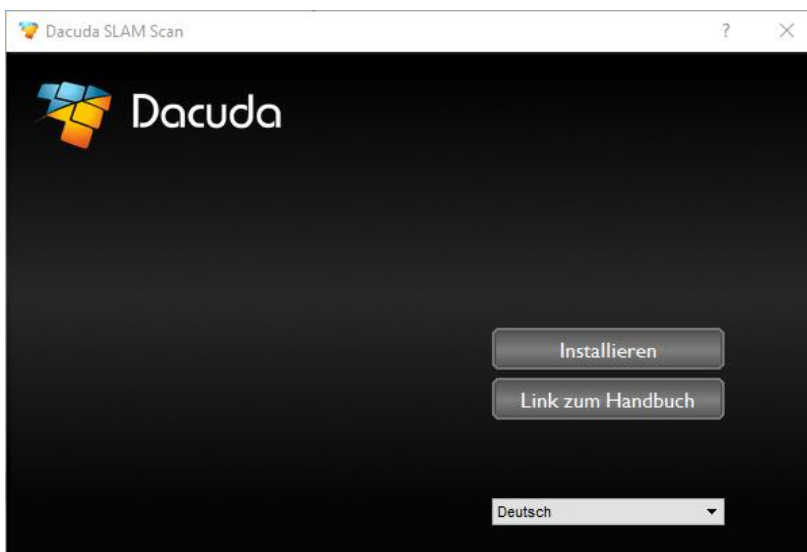

5. Stimmen Sie den allgemeinen Geschäftsbedingungen zu und klicken Sie auf „Installieren“:

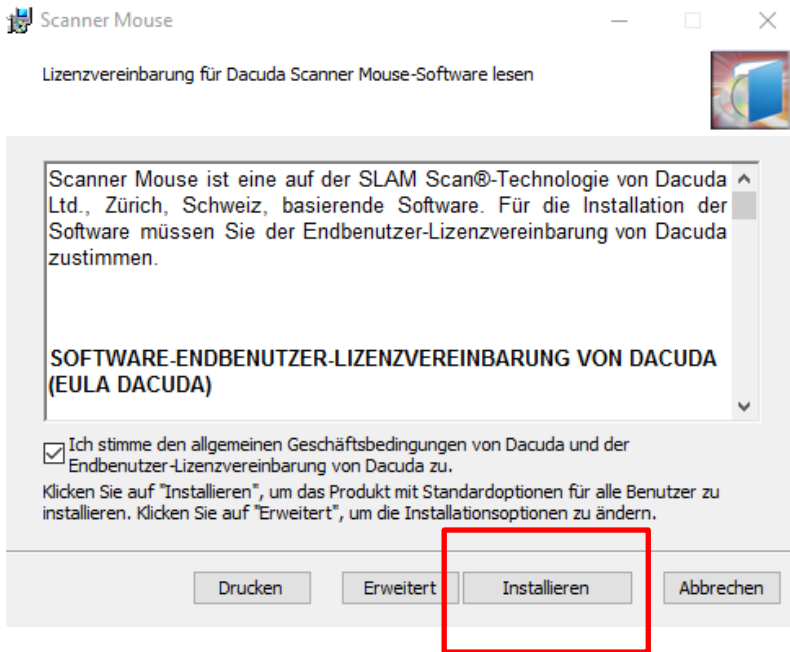

6. Sobald die Installation abgeschlossen ist, diese noch bestätigen mit Klick auf „Fertig stellen“.

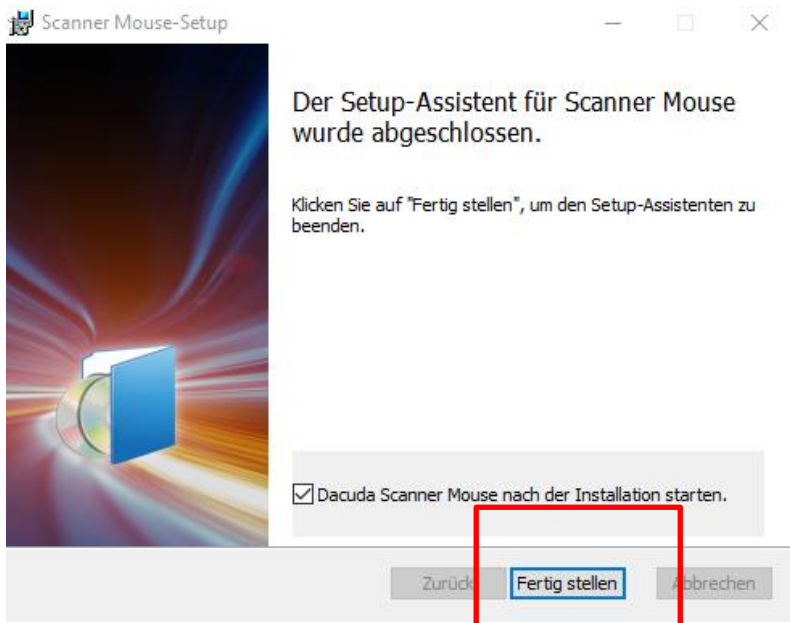

7. Öffnen Sie die installierte Dacuda Software. Unter Optionen „Apps Verwalten“ anklicken.

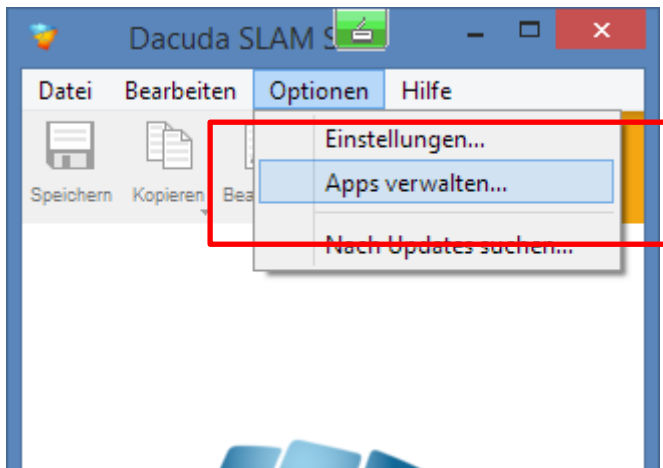

8. Klicken Sie auf „Freischalten“ und geben Sie den mitgelieferten Lizenzschlüssel ein.

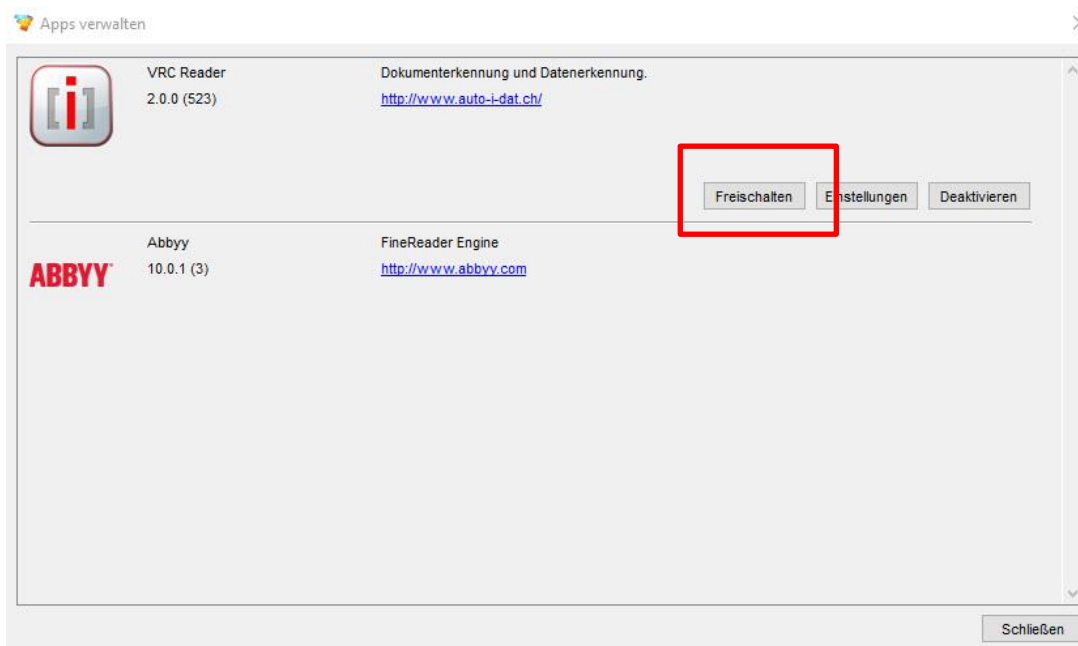

9. Klicken Sie nochmals auf „Freischalten“

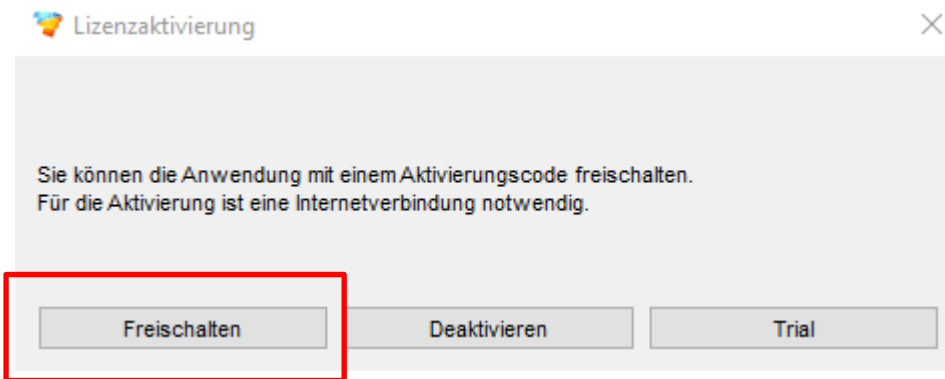

10. Geben Sie Ihre persönlichen Angaben und den Aktivierungscode (= Lizenzschlüssel) ein und klicken Sie auf „Senden“.

Lizenzaktivierung

Sprache: Deutsch

Persönliche Angaben:

Nachname * Vorname *

Titel Firma

Adresse * Plz *

Ort * Land *

Email * Telefon

Aktivierungscode: *

Indem Sie auf "Senden" klicken, erklären Sie sich mit den [Allgemeinen Geschäftsbedingunge](#) einverstanden.

Senden

Aktivierungsstatus:

11. Wählen Sie unter „Einstellungen“ die gewünschte Sprache aus.

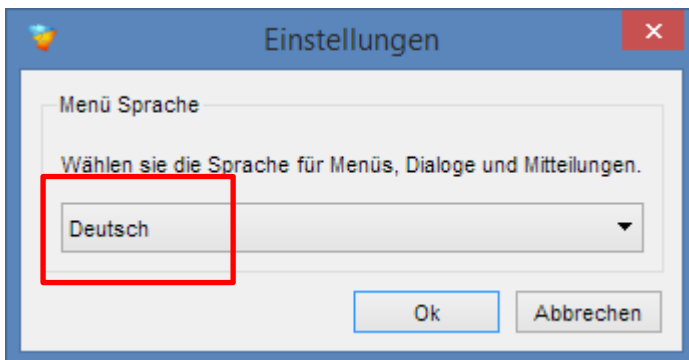
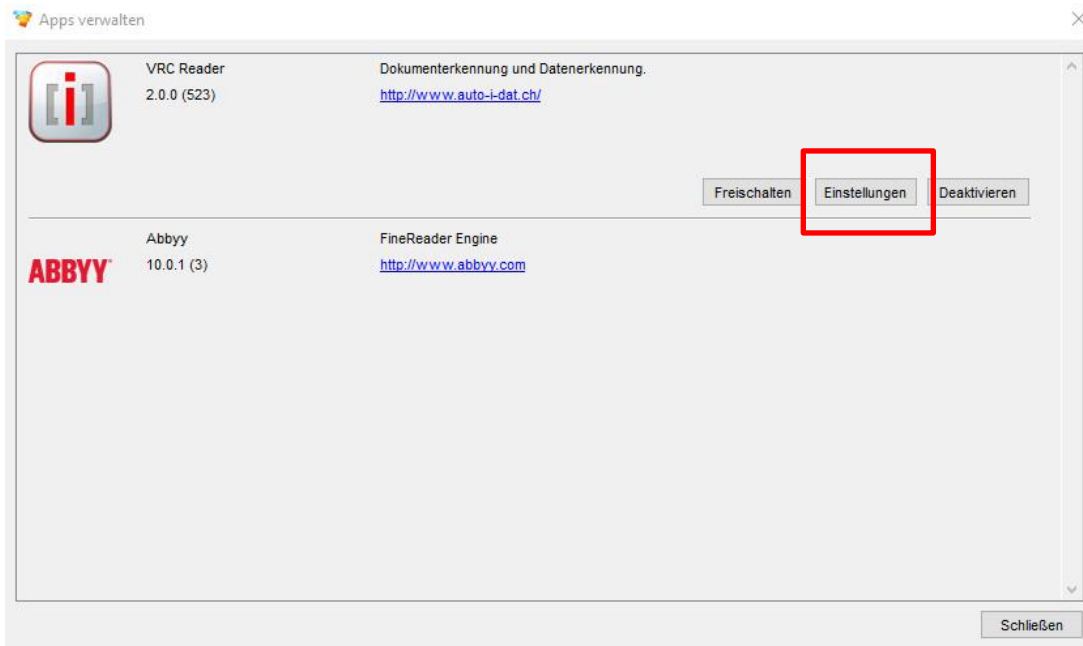

12. Wählen Sie unter „Optionen“ und „Einstellungen“ noch zusätzlich die Sprache der Scanner Software aus.

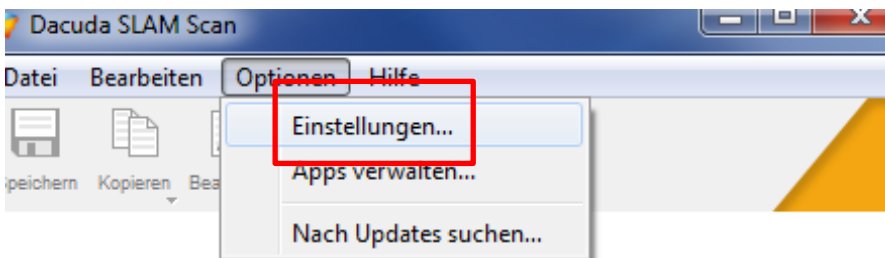

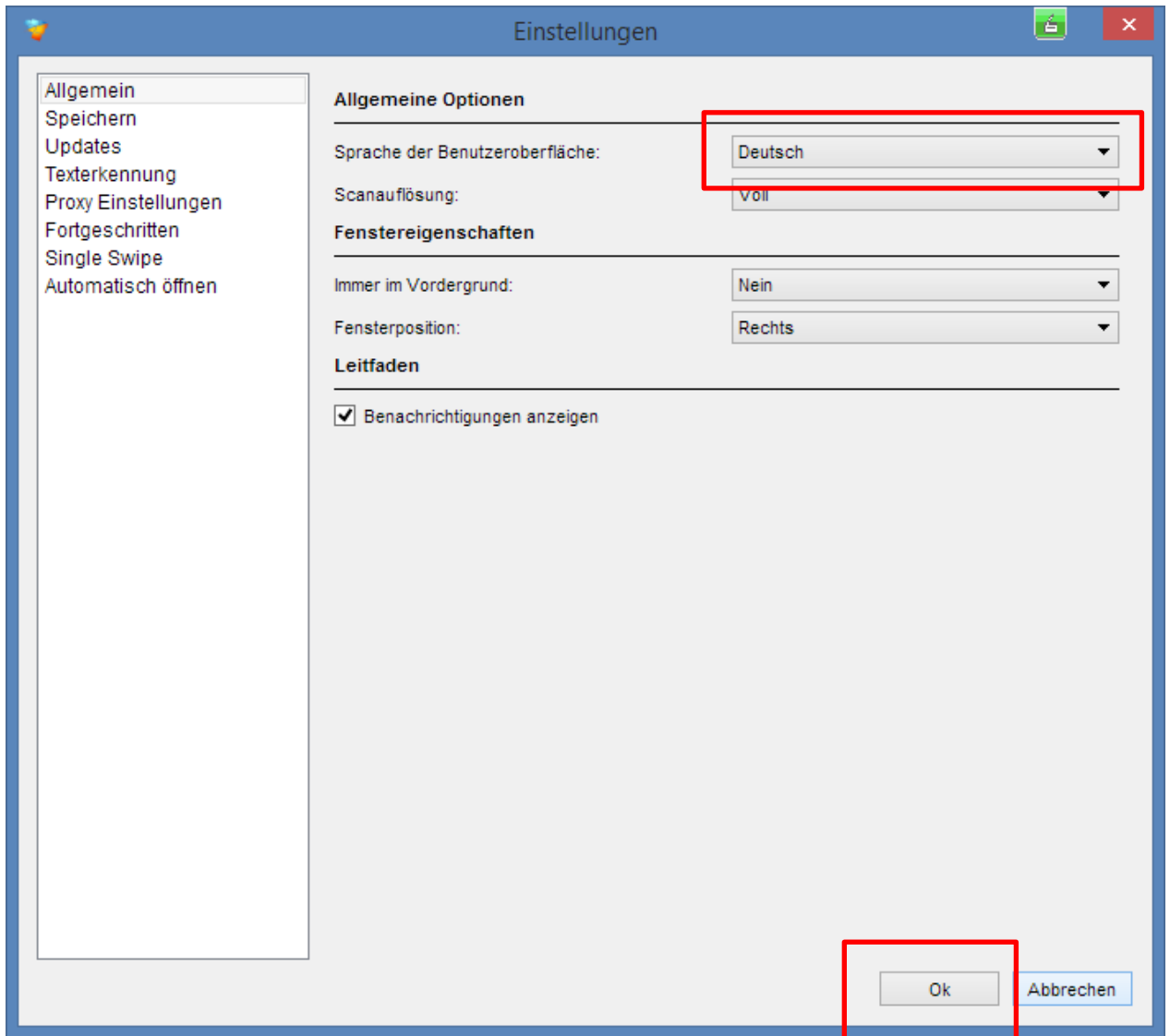

13. Die Installation ist nun abgeschlossen. Sie können nun Ihre Dacuda Scanner Maus benutzen. Starten Sie dazu den auto-i autohandel und klicken Sie rechts im Hauptmenü die „Scanner Mouse“.

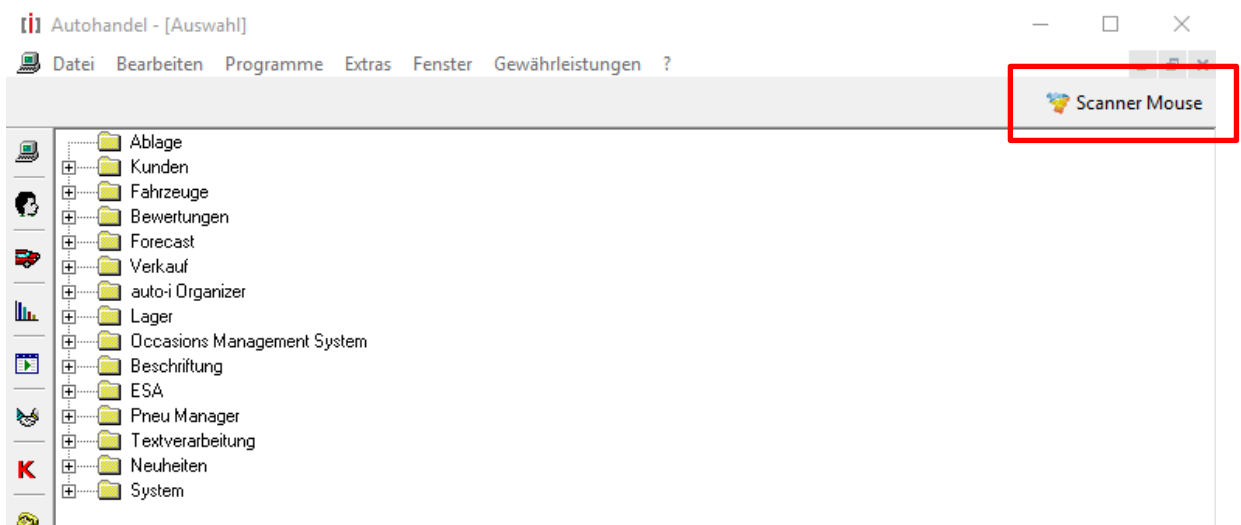

14. Klicken Sie auf „Starten“, drücken Sie den Scanner-Knopf auf der Maus und beginnen den Fahrzeugausweis mit regelmässigen Bewegungen einzuscannen.

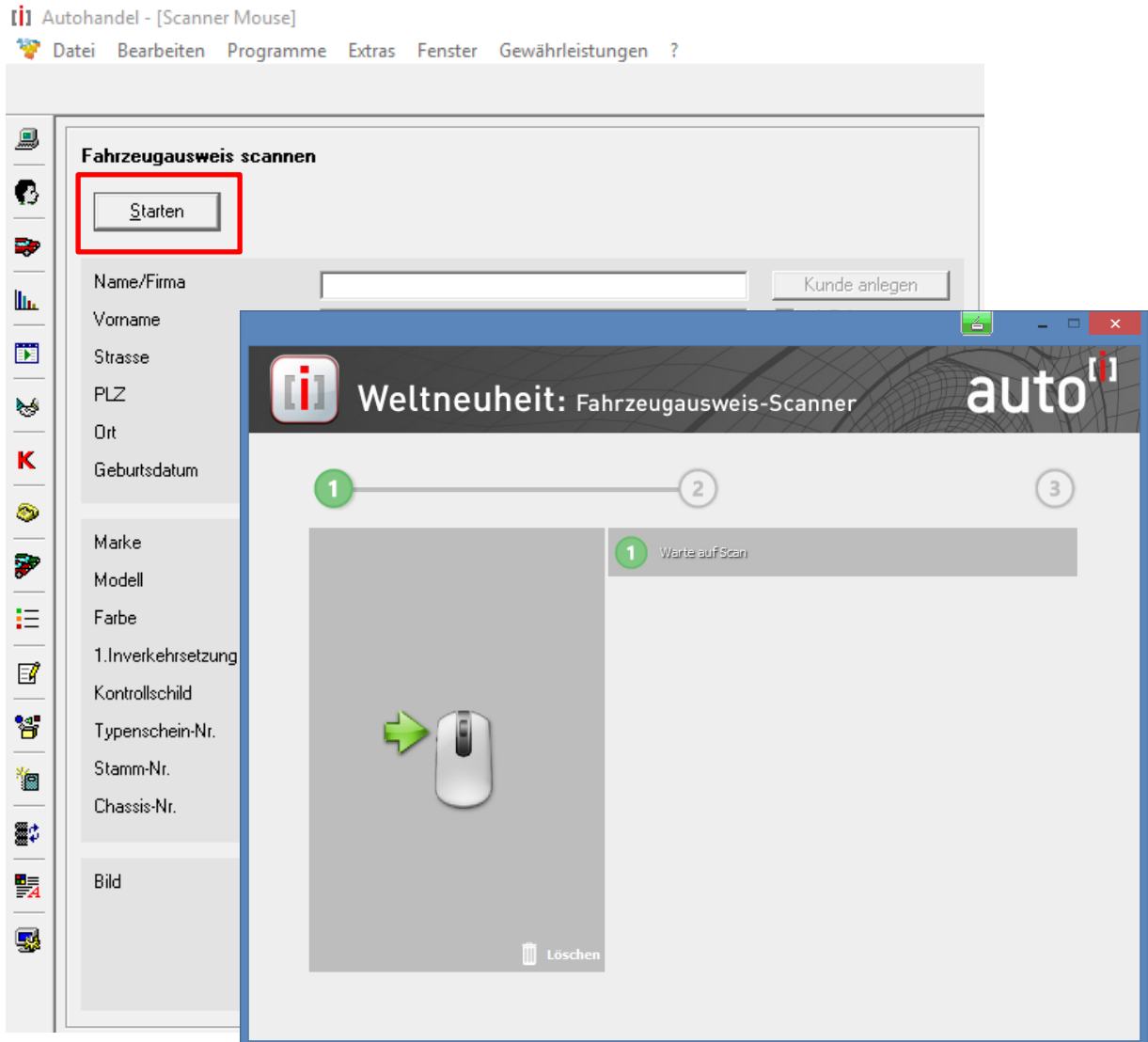

15. Nach dem kompletten Scannen des Fahrzeugausweises drücken Sie nochmals den Scanner-Knopf auf der Maus. Damit startet die Erkennung der Daten.

16. Wenn die Daten erkannt wurden, klicken Sie auf „Resultate übergeben“. Grün markiert bedeutet, dass die Daten plausibel sind. Gelb heisst, es fehlt etwas. Rot heisst, nicht korrekt erkannt. Sie können den Scan jederzeit mit erneutem Drücken des Scanner-Knopfs auf der Maus wiederholen.

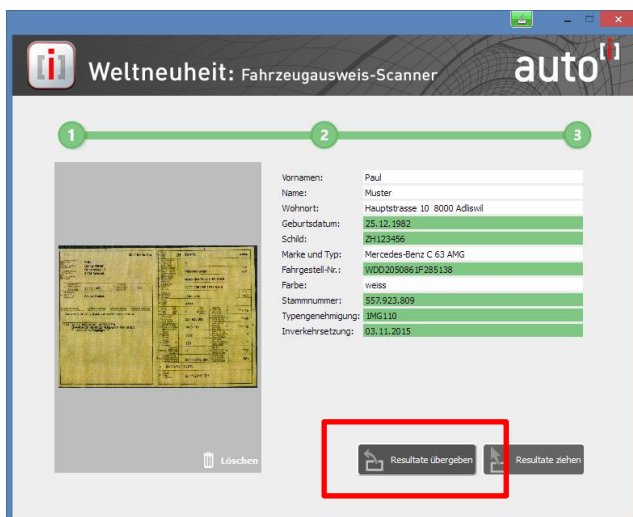

17. Jetzt stehen Ihnen die Daten im autohandel zur weiteren Verarbeitung zur Verfügung.

Fahrzeugausweis scannen

Starten

Name/Firma	Muster	Kunde anlegen
Vorname	Paul	<input type="checkbox"/> mit Fahrzeug
Strasse	Hauptstrasse 10	Adresse übernehmen
PLZ	8000	<input checked="" type="radio"/> Bewertung
Ort	Adliswil	<input type="radio"/> Verkauf
Geburtsdatum	25.12.1982	
Marke	Mercedes-Benz	Verkaufen
Modell	C 63 AMG	<input type="checkbox"/> mit Adresse
Farbe	weiss	Lagereintrag
1. Inverkehrsetzung	03.11.2015	Suchen
Kontrollschild	ZH123456	Suchen
Typenschein-Nr.	1MG110	Suchen
Stamm-Nr.	557.923.809	Suchen
Chassis-Nr.	wDD2050861F285138	Suchen
Bild		Speichern

FEST NUM

18. Schulungs-Video

Kann via unserer Website oder online unter folgendem Link angeschaut werden:

<https://www.youtube.com/watch?v=UBvRYooXy6M>